# 設 計 平 面 図

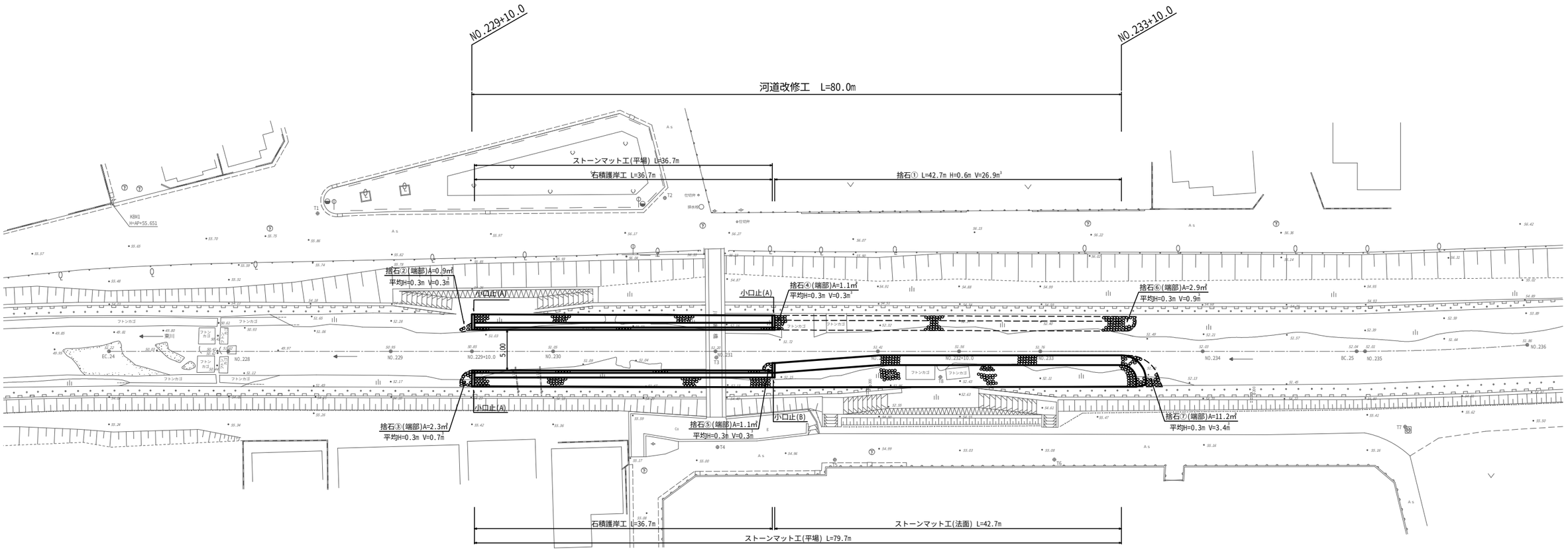
NO.229+10.0
NO.233+10.0
河道改修工 L=80.0m
ストーンマット工(平場) L=36.7m
右積護岸工 L=36.7m
捨石① L=42.7m H=0.6m V=26.9m³
捨石②(端部)A=0.9m²
平均H=0.3m V=0.3m
小口止(A)
捨石④(端部)A=1.1m²
平均H=0.3m V=0.3m²
捨石⑥(端部)A=2.9m²
平均H=0.3m V=0.9m
捨石③(端部)A=2.3m²
平均H=0.3m V=0.7m
小口止(B)
捨石⑤(端部)A=1.1m²
平均H=0.3m V=0.3m
捨石⑦(端部)A=11.2m²
平均H=0.3m V=3.4m
石積護岸工 L=36.7m
ストーンマット工(法面) L=42.7m
ストーンマット工(平場) L=79.7m
5.00
フトンカゴ
栗川
NO.228
NO.229
NO.229+10.0
NO.230
NO.231
NO.232+10.0
NO.233
NO.234
NO.235
NO.236
EC.24
BC.25
T1
T2
T3
T4
T6
T7
KBM1
H=AP+55.651